

POHLED ZÁPADNÍ

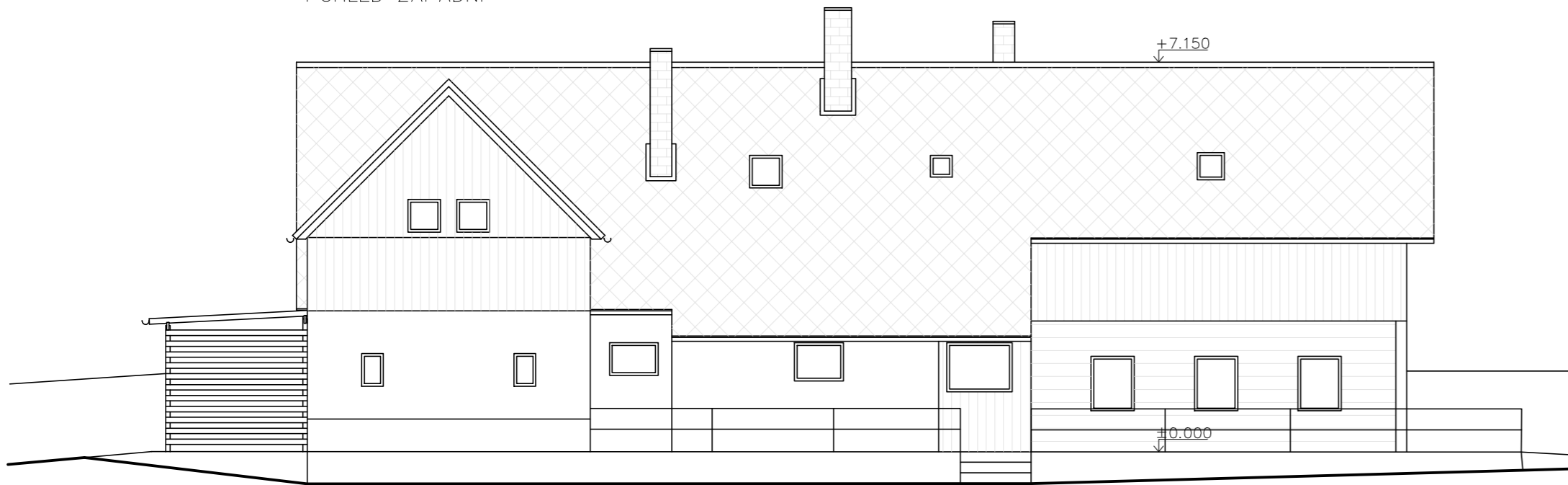

POHLED JIŽNÍ



POHLED VÝCHODNÍ

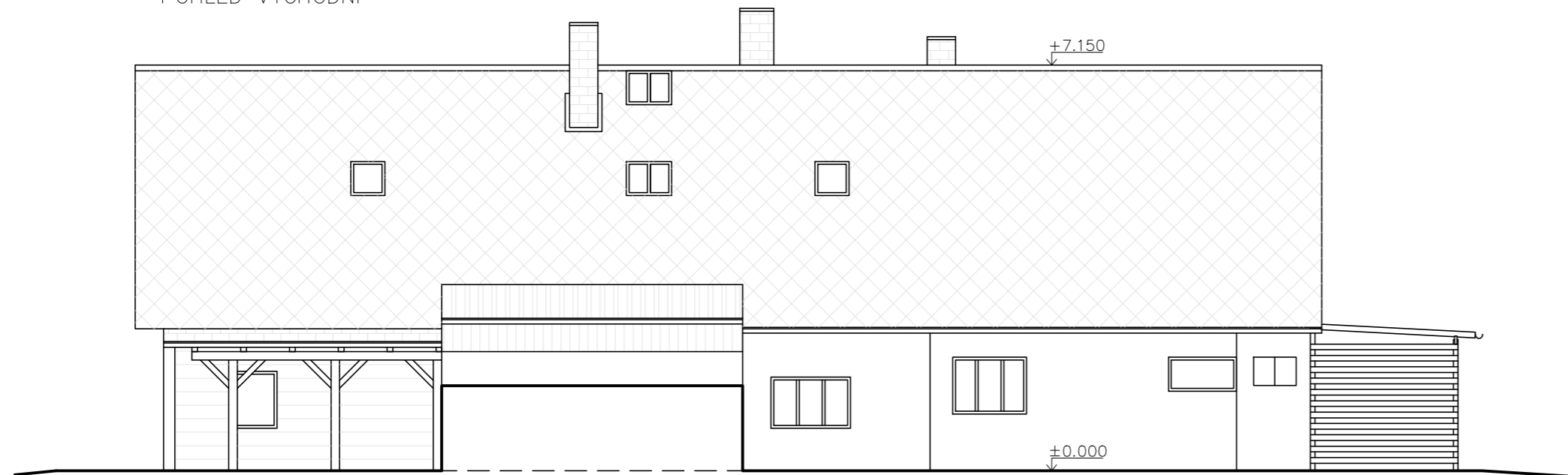

POHLED SEVERNÍ

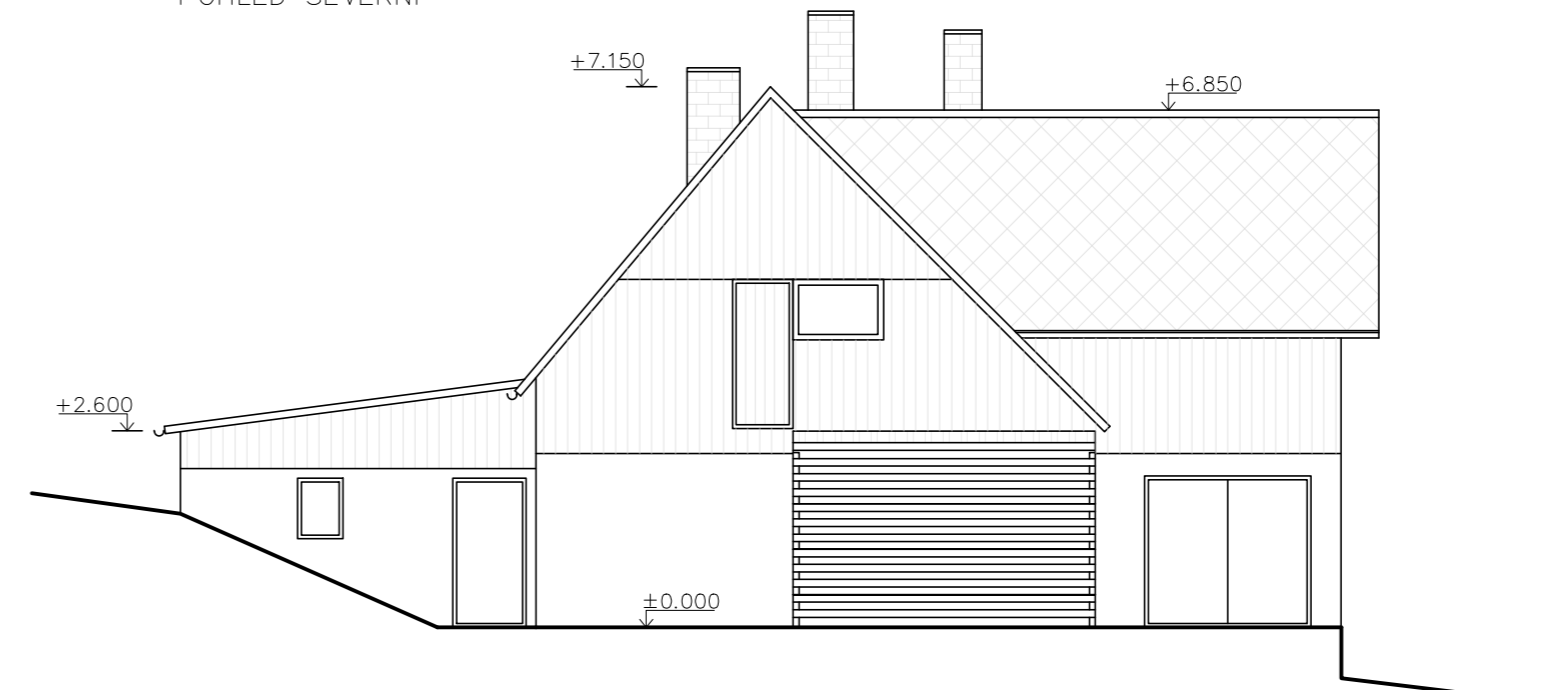

AKCE / PROJEKT		
Pasport staveb na p. č. st. 84, 568/5, 568/17 k. ú. Novina u Liberce		
INVESTOR / DEVELOPER - OBJEDNATEL / CLIENT		
Hellebrand Bohuslav a Hellebrandová Hana Jáchymovská 278/12, Liberec X-Františkov 460 10 Liberec		
GENERÁLNÍ PROJEKTANT / EXECUTIVE ARCHITECT		
		
ČÍSLO ZAKÁZKY		
PROJEKTANT ČÁSTI / PART DESIGNER		
Ing. Daniel Fadrhonic		
RAZÍTKO A PODPIS PROJEKTANTA ČÁSTI / PART DESIGNER STAMP, SIGNATURE		
STUPEŇ PROJEKTU / PROJECT PHASE		
Pasport stavby		
ČÁST PROJEKTU / PROJECT PART	OZNAČENÍ	
D - zjednodušená výkresová dokumentace	PAS	
PROJEKTANTI / DESIGNERS		
Ing. Daniel Fadrhonic		
OBJEKT / OBJECT		
SO-01 BUDOVA PRO RODINNOU REKREACI		
DATUM / DATE		
11/2025		
NÁZEV VÝKRESU (ČÁSTI) / DRAWING TITLE		
POHLEDY		
FORMÁT / FORMAT	MĚŘÍTKO / SCALE	PÁŘE / PACK
3x A4	1:50	
Č. VÝKRESU (ČÁSTI) / DRAWING NO.		
D.SO-01.04		